

ERSTI KALENDER

ASTA HOCHSCHULE BREMEN

21/22

Infos & Kalender für Erstis



Name:

Anschrift:

Fach:

Telefon:

E-Mail:

Geburtsdatum:



Herzlich Willkommen an der Hochschule Bremen!

Als Allgemeiner Studierendenausschuss (AStA) ist es uns eine besondere Freude, euch mit unserem Ersti-Kalender begrüßen zu dürfen. Auch dieses Semester bleibt von den Einschränkungen durch die Corona-pandemie nicht verschont: Online Seminare, geänderte BAföG Bedingungen und vieles mehr. Wir haben unser Bestes gegeben, alle Informationen in diesem Kalender an die gegenwärtige Situation anzupassen, allerdings kann es immer wieder passieren, dass sich Dinge während der Druckzeit oder auch im Semester ändern, sei es aus gesellschaftlichen, politischen oder verwaltungstechnischen Gründen. Daher findet ihr hier viele Informationen kurz und knackig, dafür aber mit einem QR-Code versehen, hinter dem sich ausführliche und regelmäßig aktualisierte Informationsangebote verstecken. Wir hoffen, dass diese Auswahl an Informationen einige eurer offenen Fragen beantworten kann und euch den Einstieg ins studentische Leben somit erleichtert.

nicht auf dem Bild

Janis Van der Ginten, Jonas Brunschier
Michelle de Leeuw und Dinip Joester

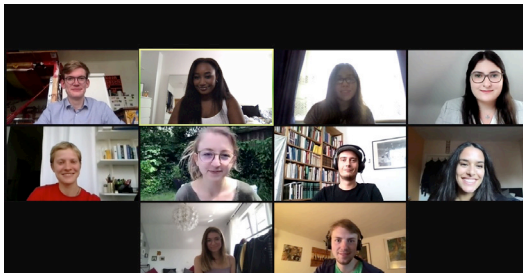

Johannes Steffen
Jula Eichhorn

Binta Jadama,
Julia Mollenhauer
Theresa Müller

Öznur Yıldız
Jerome Geisinger
Joscha Knobloch

Tomke Ziegenbein
Merit Mikhail

Studieren bedeutet nicht nur eine akademische Ausbildung, sondern auch die Möglichkeit zu haben, die Lebensumstände für sich selbst und für das eigene Umfeld mitzugestalten. Auch wenn jetzt alles noch neu und gewöhnungsbedürftig scheint, die Hochschule bietet eine Fülle an Möglichkeiten, sich in politischen, kulturellen oder gesellschaftlichen Bereichen persönlich weiterzuentwickeln!

WIR FREUEN UNS AUF EUCH!

BINTA JADAMA
Referentin Kommunikation

MERIT MIKHAIL
Referentin Soziales

1.	STUDIERN AN DER HSB	..30
----	---------------------	------

2.	ERST[I]-ORIENTIERUNG	..44
----	----------------------	------

3.	DAS SEMESTERTICKET	..62
----	--------------------	------

4.	STUDIENFINANZIERUNG BAFÖG & CO	..86
----	-----------------------------------	------

5.	STUDIERENDENSCHAFT	..100
----	--------------------	-------

6. ASTA SR & CO ..114

7. WAHLEN AN DER
HOCHSCHULE ..134

8. (ÜBER-)LEBEN
IN BREMEN ..146

9. AG'S, CLUBS & CO ..162

10. ZENTRALE STUDIENBERATUNG ..180

Jahresplaner – Wintersemester 2021/22

Oktober

November

Dezember

Fr 1	Beginn des WiSe	Mo 1	Mi 1
Sa 2		Di 2	Do 2
So 3	Tag der Deutschen Einheit	Mi 3	Fr 3
Mo 4	Anmeldung zu Hochschulsport	Do 4	Sa 4
Di 5		Fr 5	So 5
Mi 6		Sa 6	Mo 6
Do 7		So 7	Di 7
Fr 8		Mo 8	Mi 8
Sa 9		Di 9	Do 9
So 10		Mi 10	Fr 10
Mo 11		Do 11	Sa 11
Di 12		Fr 12	So 12
Mi 13		Sa 13	Mo 13
Do 14		So 14	Di 14
Fr 15		Mo 15	Mi 15
Sa 16		Di 16	Do 16
So 17		Mi 17	Fr 17
Mo 18	Beginn der lfd. Lehrveranstaltungen	Do 18	Sa 18
Di 19		Fr 19	So 19
Mi 20		Sa 20	Mo 20
Do 21		So 21	Di 21
Fr 22		Mo 22	Mi 22
Sa 23		Di 23	Do 23
So 24		Mi 24	Fr 24
Mo 25		Do 25	Sa 25
Di 26		Fr 26	So 26
Mi 27	Infoveranstaltung Studieren mit Kind	Sa 27	Mo 27
Do 28		So 28	Di 28
Fr 29		Mo 29	Mi 29
Sa 30		Di 30	Do 30
So 31	Reformationstag		Fr 31
			Silvester

Januar

Februar

März

Sa 1 Neujahr	Di 1	Di 1
So 2	Mi 2	Mi 2
Mo 3	Do 3	Do 3
Di 4	Fr 4 Ende der lfd. Lehrveranstaltungen	Fr 4
Mi 5	Sa 5	Sa 5
Do 6	So 6	So 6
Fr 7	Mo 7	Mo 7
Sa 8	Di 8	Di 8
So 9	Mi 9	Mi 9
Mo 10	Do 10	Do 10
Di 11	Fr 11	Fr 11
Mi 12	Sa 12	Sa 12
Do 13	So 13	So 13
Fr 14	Mo 14	Mo 14
Sa 15 Rückmeldungsbeginn SoSe	Di 15 Rückmeldungsende SoSe	Di 15
So 16	Mi 16	Mi 16
Mo 17	Do 17	Do 17
Di 18	Fr 18	Fr 18
Mi 19	Sa 19	Sa 19
Do 20	So 20	So 20
Fr 21	Mo 21	Mo 21
Sa 22	Di 22	Di 22
So 23	Mi 23	Mi 23
Mo 24	Do 24	Do 24
Di 25	Fr 25	Fr 25
Mi 26	Sa 26	Sa 26
Do 27	So 27	So 27
Fr 28	Mo 28	Mo 28
Sa 29		Di 29
So 30		Mi 30
Mo 31		Do 31 Ende des WiSe

Jahresplaner – Sommersemester 2022

April

Mai

Juni

Fr 1 Neues Semesterticket!	So 1 Maifeiertag	Mi 1
Sa 2	Mo 2	Do 2
So 3	Di 3	Fr 3
Mo 4	Mi 4	Sa 4
Di 5	Do 5	So 5
Mi 6	Fr 6	Mo 6 Pfingstmontag
Do 7	Sa 7	Di 7
Fr 8	So 8	Mi 8
Sa 9	Mo 9	Do 9
So 10	Di 10 Modulanmeldeschluss	Fr 10
Mo 11	Mi 11	Sa 11
Di 12	Do 12	So 12
Mi 13	Fr 13	Mo 13
Do 14	Sa 14	Di 14
Fr 15 Karfreitag	So 15	Mi 15
Sa 16	Mo 16	Do 16
So 17	Di 17	Fr 17
Mo 18 Ostermontag	Mi 18	Sa 18
Di 19 Beginn lfd. Lehrveranstaltungen	Do 19	So 19
Mi 20	Fr 20	Mo 20
Do 21	Sa 21	Di 21
Fr 22	So 22	Mi 22
Sa 23	Mo 23	Do 23
So 24	Di 24	Fr 24
Mo 25	Mi 25	Sa 25
Di 26	Do 26 Himmelfahrt	So 26
Mi 27	Fr 27	Mo 27
Do 28	Sa 28	Di 28
Fr 29	So 29	Mi 29
Sa 30	Mo 30	Do 30
	Di 31	

Juli

August

September

Fr 1	Mo 1	Do 1
Sa 2	Di 2	Fr 2
So 3	Mi 3	Sa 3
Mo 4	Do 4	So 4
Di 5	Fr 5	Mo 5
Mi 6	Sa 6	Di 6
Do 7	So 7	Mi 7
Fr 8	Mo 8	Do 8
Sa 9	Di 9	Fr 9
So 10	Mi 10	Sa 10
Mo 11	Do 11	So 11
Di 12	Fr 12	Mo 12
Mi 13	Sa 13	Di 13
Do 14	So 14	Mi 14
Fr 15 Rückmeldefrist WiSe	Mo 15 Rückmeldungsende WiSe	Do 15
Sa 16	Di 16	Fr 16
So 17	Mi 17	Sa 17
Mo 18	Do 18	So 18
Di 19	Fr 19	Mo 19
Mi 20	Sa 20	Di 20
Do 21	So 21	Mi 21
Fr 22 Ende lfd. Lernveranstaltungen	Mo 22	Do 22
Sa 23	Di 23	Fr 23
So 24	Mi 24	Sa 24
Mo 25	Do 25	So 25
Di 26	Fr 26	Mo 26
Mi 27	Sa 27	Di 27
Do 28	So 28	Mi 28
Fr 29	Mo 29	Do 29
Sa 30	Di 30	Fr 30 Ende des SoSe
So 31	Mi 31	

Stundenplan – Wintersemester 2021/22

ZEIT	MONTAG	DIENSTAG
I. Block 8.00 - 9.30 Uhr		
II. Block 9.45 - 11.15 Uhr		
III. Block 11.30 - 13.00 Uhr		
IV. Block 14.00 - 15.30 Uhr		
V. Block 15.45 - 17.15 Uhr		
VI. Block 17:30 – 19:00 Uhr		
VII. Block 19:15 – 20:45 Uhr		

MITTWOCH	DONNERSTAG	FREITAG

Stundenplan – Sommersemester 2022

ZEIT	MONTAG	DIENSTAG
I. Block 8.00 - 9.30 Uhr		
II. Block 9.45 - 11.15 Uhr		
III. Block 11.30 - 13.00 Uhr		
IV. Block 14.00 - 15.30 Uhr		
V. Block 15.45 - 17.15 Uhr		
VI. Block 17:30 – 19:00 Uhr		
VII. Block 19:15 – 20:45 Uhr		

MITTWOCH	DONNERSTAG	FREITAG

Hey Moin, aus dem

neusi's

the place to be!

Café | Food + Drinks | Biergarten
Bike Repair | Workshops | Events



Direkt nebenan, bei der Haltestelle Hochschule
an der Langemarckstraße - schaut vorbei!





Studenten*innen-Vorteile:
10% Rabatt auf alle Getränke*
Gratis Lastenräder*
*gegen Vorlage des Studenten*innen-Ausweis



Das neusi's – ein 'Melting pot'!

Alle sind willkommen – zum Verweilen und genießen, in herzlicher Atmosphäre.

Inspiziert und beflügelt von gepflegten Sounds und einem besonderen Cyclestyle, ist das neusi's ein Ort, an dem die unterschiedlichsten Menschen und Kulturen zueinander finden und aus deren Begegnungen stets Neues entsteht.

Dass währenddessen – bei hausgemachten Speisen, Kaffee, Wein oder einem frisch gezapften Bier – auch das Fahrrad repariert wird – einfach zauberhaft!

**Weitere Infos zum Café,
zu Food + Drinks und zur
Werkstatt findet ihr unter
neusis.de**



neusi's

Bike Repair-Café
Langemarckstr. 116
28199 Bremen

Oktober Übersicht 2021

Fr 1
Sa 2
So 3
Mo 4
Di 5
Mi 6
Do 7
Fr 8
Sa 9
So 10
Mo 11
Di 12
Mi 13
Do 14
Fr 15
Sa 16
So 17
Mo 18
Di 19
Mi 20
Do 21
Fr 22
Sa 23
So 24
Mo 25
Di 26
Mi 27
Do 28
Fr 29
Sa 30
So 31

Notizen:

Monats To-Do-Liste:

- *
- *
- *
- *
- *
- *
- *
- *
- *
- *
- *
- *

27.09

Montag

28.09

Dienstag

29.09

Mittwoch

30.09		Donnerstag	
01.10		Freitag	
02.10	Samstag	03.10	Sonntag

04.10

Montag

05.10

Dienstag

06.10

Mittwoch

07.10		Donnerstag			
08.10		Freitag			
09.10		Samstag	10.10		Sonntag

11.10

Montag

12.10

Dienstag

13.10

Mittwoch

14.10		Donnerstag	
15.10		Freitag	
16.10	Samstag	17.10	Sonntag

18.10

Montag

19.10

Dienstag

20.10

Mittwoch

21.10		Donnerstag	
22.10		Freitag	
23.10	Samstag	24.10	Sonntag

25.10

Montag

26.10

Dienstag

27.10

Mittwoch

28.10		Donnerstag	
29.10		Freitag	
30.10	Samstag	31.10	Sonntag

Die Hochschule

Der Studienbetrieb der Hochschule Bremen erfolgt in der Regel an fünf Standorten:

1. Neustadtwall 30
2. Werderstraße 73
3. ZIMT - Flughafenallee 10
4. International Graduate Center
5. Am Brill 2 - 4

Es gibt fünf Fakultäten an der Hochschule Bremen:

1. Wirtschaftswissenschaften
2. Architektur, Bau, Umwelt
3. Gesellschaftswissenschaften
4. Elektronik und Informatik
5. Natur und Technik

Leitbild der Hochschule

Wofür steht die Hochschule?

Seit 2018 hat die Hochschule Bremen ein neues Leitbild. In neun Kapiteln soll es ausdrücken wofür die Hochschule steht und wonach sie strebt. Laut Rektorin ist das Leitbild handlungsleitender Kompass und eine Verpflichtung für den täglichen Umgang miteinander.

Das Leitbild definiert beispielsweise nach welchen Leitlinien Studium und Lehre ausgestaltet werden sollen und an welchen Werten sich die Hochschule orientiert.

Bereits in der Präambel bezeichnet sich die Hochschule Bremen als ein Ort, der die Freiheit des Lehrens, Lernens und Forschens im Rahmen eines auf demokratischen Prinzipien beruhenden Wissenschaftsverständnisses sichert. Alle Hochschulmitglieder sind in ihrem beruflichen und persönlichen Handeln dem Geist von Aufklärung, Redlichkeit, Offenheit und Toleranz verpflichtet. In ihrer Tätigkeit sind sie an grundlegende moralische Normen gebunden. Studium, Lehre und Forschung dienen ausschließlich friedlichen Zwecken. Ferner verpflichtet sich die Hochschule u.a. den Zielen einer humanen, freiheitlichen, gerechten und demokratischen Gesellschaft, sowie eines aufgeklärten und toleranten gesellschaftlichen Klimas. Sie strebt nach der Verwirklichung der Gleichberechtigung der Geschlechter und der Beseitigung und Verhinderung jeglicher Diskriminierung. Die Orientierung an Vielfalt und Förderung von Diversity ist ebenso Ziel, wie die internationale Verständigung. Insgesamt möchte die Hochschule ein Ort der Nachhaltigkeit, Weltoffenheit, des Perspektivenreichtums, der Inspiration und Verlässlichkeit sein, denn das sind ihre zentralen Werte.

Die Hütte brennt!

Mit dem Wissenschaftsplan 2025 war geplant, den Wissenschaftshaushalt von 350 Mio. Euro in 2019 auf 540 Mio. Euro bis 2025 aufzustocken. Ziel war es, am bundesweiten Standard anzuschließen. Dies ist jedoch nicht passiert!

Der Senat wollte diesen kürzen. Aufgrund von Protesten der Unis und Hochschule ist der Senat jedoch bereits von dieser Idee zurückgetreten. Dies ist allerdings nur ein Teilerfolg, denn die geplanten Erhöhungen sollen trotzdem nicht stattfinden!

Die Universitäten und Hochschulen haben mit diesem Geld gerechnet und geplant. Dementsprechend wurde Fachpersonal eingestellt, Lehrräume digitalisiert, etc.

Nun bleiben sie auf diesen Kosten sitzen und das Personal bangt um die Arbeitsplätze. Dies darf nicht passieren! Wir müssen weiterhin protestieren und Druck machen! Bildung ist unser Grundrecht und daran sollte nie gespart werden! Achtet auf Mails vom AStA für weitere Infos bezüglich zukünftigen Aktionen..

Hochschulgesetz

Das Bremische Hochschulgesetz (BremHG) bekommst du auf der Internetseite der Senatorischen Behörde für Bildung und Wissenschaft. Da es dich als Studi unmittelbar betrifft, solltest du dir die interessanten §§ mal zu Gemüte führen... (Da du dich in deinem Studium wahrscheinlich auch mit der juristischen Grundlage auseinandersetzen musst, wird es sicherlich nicht schaden.)



November Übersicht 2021

Mo	1
Di	2
Mi	3
Do	4
Fr	5
Sa	6
So	7
Mo	8
Di	9
Mi	10
Do	11
Fr	12
Sa	13
So	14
Mo	15
Di	16
Mi	17
Do	18
Fr	19
Sa	20
So	21
Mo	22
Di	23
Mi	24
Do	25
Fr	26
Sa	27
So	28
Mo	29
Di	30

01.11

Montag

02.11

Dienstag

03.11

Mittwoch

04.11		Donnerstag	
05.11		Freitag	
06.11	Samstag	07.11	Sonntag

08.11

Montag

09.11

Dienstag

10.11

Mittwoch

11.11		Donnerstag	
12.11		Freitag	
13.11	Samstag	14.11	Sonntag

15.11

Montag

16.11

Dienstag

17.11

Mittwoch

18.11		Donnerstag	
19.11		Freitag	
20.11	Samstag	21.11	Sonntag

22.11

Montag

23.11

Dienstag

24.11

Mittwoch

25.11		Donnerstag	
26.11		Freitag	
27.11	Samstag	28.11	Sonntag



Die postalisch an euch übermittelten Semesterunterlagen beinhalten an der HSB:

1. Studenausweis
2. Semesterticket
3. Immatrikulationsbescheinigung
4. BAföG-Bescheinigung
5. Information für die Rückmeldung zum Folgesemester

Semesterunterlagen

Damit dir deine Unterlagen zu jedem Semester zugestellt werden können, muss dem Imma-Amt immer deine aktuelle Adresse vorliegen! Adressänderungen kannst du der Hochschule schnell und einfach über das Bewerbungsportal Campino übermitteln.

Studienausweis und Semesterticket sollte man stets bei sich tragen. **Achtung: Der Studienausweis reicht bei Fahrscheinkontrollen nicht als Ersatz.** Wenn du dein Semesterticket bei einer Kontrolle nicht bei dir trägst, musst du dein Ticket beim Kundenservice des zuständigen Verkehrsverbundes nachreichen und i.d.R. eine Bearbeitungsgebühr von ca. 7€ zahlen.

Mit dem Studierendenausweis der HS Bremen bekommst du in vielen Einrichtungen günstigere Konditionen. Diese erhältst du in der Regel nur auf Anfrage. Es lohnt sich also, den Ausweis immer mit sich zu führen. Er ist jedoch nur gültig in Kombination mit einem Personalausweis oder Führerschein.

Des Weiteren gibt es noch den Internationalen Studierendenausweis (ISIC), den bekommst du beim AStA (Personalausweis/Reisepass, Semesterticket, Studierendenausweis und Passbild mitbringen). Er kostet 15 € und gilt ein Jahr ab dem Tag der Ausstellung. Mit der ISIC bekommst du weltweit Vergünstigen, z.B. in Museen, Kunsthallen, Ausstellungen oder touristischen Attraktionen.

Die BAföG-Bescheinigung ist bei einem BAföG-Antrag mit einzureichen. Die Immatrikulationsbescheinigungen benötigst du als Nachweis für diverse formale Dinge, wie etwa die Familienkasse oder Krankenversicherung.



Stundenplan

Es wird immer wieder erzählt, dass der Stundenplan an einer Fachhochschule sehr verschult sei. Dazu kann eigentlich nur gesagt werden: Stimmt! Von den Studiengangsleitungen wird für jeden Jahrgang bzw. jeden Schwerpunkt in jedem Semester ein Stundenplan erstellt, der einen optimalen Ablauf deines Studiums gewährleisten soll. Normalerweise läuft an der HS Bremen alles in einer 5-Tage-Woche von Montag bis Freitag ab.

Die Lehrveranstaltungen laufen an der Hochschule in Blöcken ab. Ein Block umfasst 90 Minuten. Der erste Block beginnt um 8 Uhr und der letzte Block endet um 18.30 Uhr oder 19 Uhr, je nach Dauer der Mittagspause. Die Länge der Mittagspause wird in den einzelnen Studiengängen unterschiedlich gehalten, sie dauert dabei meistens entweder von 13 Uhr bis 13.30 Uhr oder 13 Uhr bis 14 Uhr. Einzelheiten oder Abweichungen kannst du deinem Stundenplan entnehmen.

ACHTUNG! Auch im Online-Semester laufen deine Webinare nach einem geregelten Stundenplan ab, und dürfen nach Abschluss der HS nicht aufgezeichnet und zur späteren Ansicht zur Verfügung gestellt werden.

Anmeldung zu Lehrveranstaltungen/ Prüfungen

In den Bachelor- und Masterstudiengängen werden die Veranstaltungen in Modulform angeboten. In der Regel kannst du dich pro Semester für 5 Module anmelden. In Einzelfällen kann bei der Studiengangsleitung und/oder beim Prüfungsausschuss deines Studienganges ein schriftlicher Antrag gestellt werden, um weitere Module anzumelden. Wichtig: Voraussetzung für die Teilnahme an den Lehrveranstaltungen ist die Anmeldung! Diese ist gleichzeitig die Anmeldung zu der jeweiligen Modulprüfung. Ab Vorlesungsbeginn hast du 3 Wochen Zeit, dich für die Module in deinem Semester anzumelden. Bis 3 Wochen vor Prüfungsbeginn (meist bei Klausuren) ist es möglich, sich von einem Modul wieder abzumelden. Eine Abmeldung kann jedoch nur einmalig von dir selbst durchgeführt werden. An- und Abmelden kannst du dich im QIS-Portal des Immatrikulations- und Prüfungsamtes. Dort findest du auch eine Übersicht über deine angemeldeten Module sowie deinen Notenspiegel.



Aulis

AULIS ist das eLearning-Portal der HS Bremen. Alle Studierenden bekommen einen persönlichen Zugang. Lehrende können auf AULIS ergänzend zu ihren Veranstaltungen Materialien und Informationen (Nachrichten, Skripte, Vorlesungsunterlagen, Audio- und Videomaterial, Präsentationen, etc.) zur Verfügung stellen. Du kannst bei AULIS sowohl deine Lernangebote verwalten als auch Kontakt zu jedem Mitglied der HS Bremen aufnehmen. Du hast außerdem die Möglichkeit, Diskussionsforen für Gruppen zu erstellen, Umfragen zu starten und Weiteres. Bei Fragen rund um AULIS kannst du eine E-Mail an aulis@hs-bremen.de schicken. Die Nachrichten, die bei AULIS versendet werden, können auch an deine E-Mail-Adresse der Hochschule weitergeleitet werden, so, dass du immer informiert bist, wenn sich dort etwas tut.

stud.-Mailadresse

Alle Studierenden erhalten mit der Immatrikulation an der HS Bremen eine E-Mail-Adresse, die so genannte Stud-Mail. Auch wenn du höchstwahrscheinlich bereits eine private E-Mail-Adresse hast, solltest du regelmäßig die E-Mails, die an diese Adresse gesendet werden, abrufen. Zur Vereinfachung kannst du eine Umleitungsfunktion einrichten, damit alle E-Mails an deine private Mail-Adresse weitergeleitet werden. So geht's:



Semesterbeitrag

Zwei Monate vor Semesterbeginn wird der Semesterbeitrag fällig. Die Höhe des Betrages wird per E-Mail mitgeteilt und ist auf der Homepage der Hochschule unter der Auswahl "Rückmeldung" einzusehen. Die Rückmeldetermine für die kommenden beiden Semester findest du in der Jahresübersicht. Aktuell beträgt der Semesterbeitrag **374,66€**.

AUFSCHLÜSSELUNG:

225,81 € Semesterticket

(Informationen über die Leistungen des Semestertickets erfährst du im Abschnitt „Semesterticket“)

50 € Verwaltungskostenbeitrag

85€ Studierendenwerk

(Betrieb der Mensen, der Wohnheime und weitere Angebote des Studierendenwerkes werden hiermit finanziert)

1,85€ Kultursemesterticket

(freien oder stark ermäßigten Eintritt bei zahlreichen Institutionen und freien Künstler*innen, mehr Infos im Abschnitt "Kultur & Freizeit")

12 € AStA der HS Bremen

(Organisation der Studierendenschaft und die unabhängige BAfög- und Sozialberatung des AStA wird hiermit finanziert, der Vorstand und Referent*innen im AStA sind ehrenamtlich tätig)

Dezember Übersicht 2021

Mi	1
Do	2
Fr	3
Sa	4
So	5
Mo	6
Di	7
Mi	8
Do	9
Fr	10
Sa	11
So	12
Mo	13
Di	14
Mi	15
Do	16
Fr	17
Sa	18
So	19
Mo	20
Di	21
Mi	22
Do	23
Fr	24
Sa	25
So	26
Mo	27
Di	28
Mi	29
Do	30
Fr	31

Notizen:

Monats To-Do-Liste:

*

*

*

*

*

*

*

*

*

*

*

*

29.11

Montag

30.11

Dienstag

01.12

Mittwoch

02.12		Donnerstag	
03.12		Freitag	
04.12	Samstag	05.12	Sonntag

06.12

Montag

07.12

Dienstag

08.12

Mittwoch

09.12		Donnerstag	
10.12		Freitag	
11.12	Samstag	12.12	Sonntag

13.12

Montag

14.12

Dienstag

15.12

Mittwoch

16.12		Donnerstag	
17.12		Freitag	
18.12	Samstag	19.12	Sonntag

20.12

Montag

21.12

Dienstag

22.12

Mittwoch

23.12		Donnerstag	
24.12		Freitag	
25.12	Samstag	26.12	Sonntag

27.12

Montag

28.12

Dienstag

29.12

Mittwoch

30.12		Donnerstag	
31.12		Freitag	
01.01	Samstag	02.01	Sonntag

Das Semesterticket

Das Semesterticket bekommst du mit deinen Semesterunterlagen vom Immatrikulationsamt. Dahin musst Du dich dann auch wenden, wenn du dein Semesterticket verloren hast und ein neues brauchst (in der Regel eine Bearbeitungsgebühr von 15€). Du musst in dem Fall eine eidesstattliche Erklärung abgeben (dass Du das Ticket nicht einfach verkauft hast).

Das Semesterticket ist ein personengebundener Fahrausweis für Studierende, der nur mit Foto und in Verbindung mit Deinem Personalausweis (oder adäquatem Ersatz) semesterweise gültig ist.

Achtung: Der Studiausweis reicht bei Fahrscheinkontrollen nicht als Ersatz. Wenn du dein Semesterticket bei einer Kontrolle nicht bei dir trägst, musst du dein Ticket beim Kundenservice des zuständigen Verkehrsverbundes nachreichen und i.d.R. eine Bearbeitungsgebühr von ca. 7€ zahlen.

Der Gültigkeitsbereich umfasst den ÖPNV der Bremer Straßenbahn AG (BSAG) in Bremen, den Verkehrsbund Bremen/Niedersachsen (VBN), die Verkehrsregion Ems-Jade (VEJ) sowie weitere Bahnstrecken – u.a. bis Cuxhaven, Hannover, Hamburg, Osnabrück und Rheine – im Nahverkehr (2.Klasse).





Seit über zwei Jahren kämpft der AStA in einem Bündnis mit ASten aus dem VBN Gebiet gemeinsam für sozial verträgliche Preise des Semestertickets. Unsere Hauptkritik richtet sich an den Verkehrsverbund Bremen/Niedersachsen (VBN). Seit Jahren gibt es keinerlei Entgegenkommen seitens des VBN. Wir möchten gegen Preiserhöhungen vorgehen und setzen uns weiterhin dafür ein.

3. Das Semesterticket

Geltungsbereich des Bremer Semestertickets:

Niederlande

Hengelo (NL)

Münster (Westf) Hbf

Nordrhein-
Westfalen

Legende

 Geltungsbereich Landesweites Semesterticket Niedersachsen/Bremen

 Landesweites Semesterticket Niedersachsen/Bremen gilt zusätzlich im Fernverkehr (IC/EC) zwischen Bremen Hbf und Norddeich Mole/Emden Außenhafen

 Beispiel für die erste/letzte gültige Haltestation für das Landesweite Semesterticket Niedersachsen/Bremen

Die Karte ist vereinfacht dargestellt und bildet nicht alle Bahnhöfe im Geltungsbereich ab. Die dargestellten Bahnhöfe dienen der Orientierung, der Geltungsbereich erstreckt sich auf alle Bahnhöfe entlang der eingezeichneten Linien.



Schleswig-Holstein

Mecklenburg-Vorpommern

Brandenburg

Sachsen-Anhalt

Thüringen

Hessen

Kassel-Wilhelmshöhe Kassel Hbf

Stand: Wintersemester 2019/2020
© Niedersachsentarif GmbH

Januar Übersicht 2022

Sa	1
So	2
Mo	3
Di	4
Mi	5
Do	6
Fr	7
Sa	8
So	9
Mo	10
Di	11
Mi	12
Do	13
Fr	14
Sa	15
So	16
Mo	17
Di	18
Mi	19
Do	20
Fr	21
Sa	22
So	23
Mo	24
Di	25
Mi	26
Do	27
Fr	28
Sa	29
So	30
Mo	31

03.01

Montag

04.01

Dienstag

05.01

Mittwoch

06.01		Donnerstag	
07.01		Freitag	
08.01	Samstag	09.01	Sonntag

10.01

Montag

11.01

Dienstag

12.01

Mittwoch

13.01		Donnerstag	
14.01		Freitag	
15.01	Samstag	16.01	Sonntag

17.01

Montag

18.01

Dienstag

19.01

Mittwoch

20.01		Donnerstag	
21.01		Freitag	
22.01	Samstag	23.01	Sonntag

24.01

Montag

25.01

Dienstag

26.01

Mittwoch

27.01		Donnerstag	
28.01		Freitag	
29.01	Samstag	30.01	Sonntag

Februar Übersicht 2022

Di	1
Mi	2
Do	3
Fr	4
Sa	5
So	6
Mo	7
Di	8
Mi	9
Do	10
Fr	11
Sa	12
So	13
Mo	14
Di	15
Mi	16
Do	17
Fr	18
Sa	19
So	20
Mo	21
Di	22
Mi	23
Do	24
Fr	25
Sa	26
So	27
Mo	28

Notizen:

Monats To-Do-Liste:

*

*

*

*

*

*

*

*

*

*

*

*

*

*

*

*

*

31.01

Montag

01.02

Dienstag

02.02

Mittwoch

03.02		Donnerstag	
04.02		Freitag	
05.02	Samstag	06.02	Sonntag

07.02

Montag

08.02

Dienstag

09.02

Mittwoch

10.02		Donnerstag	
11.02		Freitag	
12.02	Samstag	13.02	Sonntag

14.02

Montag

15.02

Dienstag

16.02

Mittwoch

17.02		Donnerstag	
18.02		Freitag	
19.02	Samstag	20.02	Sonntag

21.02

Montag

22.02

Dienstag

23.02

Mittwoch

24.02		Donnerstag	
25.02		Freitag	
26.02	Samstag	27.02	Sonntag

BAföG

BAföG (Bundesausbildungsförderungsgesetz) ist eine staatliche Finanzierungshilfe für Studierende. Es wird zu einer Hälfte als Zuschuss gezahlt, zur anderen Hälfte als Darlehen gewährt, das sich auf max. 10.010€ beläuft und 5 Jahre nach Ende der Förderungshöchstdauer in Raten zurückgefordert wird. Ob und in welcher Höhe ihr BAföG bekommt, richtet sich nach euren persönlichen Verhältnissen. Dabei spielt z.B. eine Rolle, ob ihr allein oder bei den Eltern wohnt, wieviel eure Eltern verdienen, ob ihr Geschwister habt, die ebenfalls in der Ausbildung sind etc. . Der BAföG Höchstsatz reicht von 592,-€ für Studierende , die bei den Eltern leben bis zu max. 861,-€ für pflichtversicherte Studierende über 25 mit eigenem Hausstand. Für Auslandsaufenthalte kommen Zuschläge für An-und Abreise, Krankenversicherung und eventuell Studiengebühren hinzu. Lasst euch nicht von dem ganzen Papierkram abschrecken, sondern nehmt bei Bedarf die Hilfe der unabhängigen BAföG und Sozialberatung des AStA in Anspruch! Normalerweise gibt es an 3 Standorten (Neustadtswall, Werderstr. und ZIMT) die Möglichkeit einer persönlichen Beratung. Da sich die Hochschule jedoch weiterhin im Notbetrieb befindet, erreicht ihr die Beratungsstellen zurzeit ausschließlich per Mail. Sie rufen aber bei Bedarf gern zurück. Wir versuchen ab November Beratungen in Präsenz abzuhalten. Wir halten euch per stud-Mail am laufen



BAföG- & Sozialberatung

Die BAföG- und Sozialberatung steht allen Studierenden der Hochschule Bremen kostenlos zur Verfügung. Wegen der aktuellen Entwicklung sind auch die BAföG- und Sozialberatungen an allen Standorten für persönliche Beratungen bis auf Weiteres geschlossen. Sie sind aber per Mail weiterhin erreichbar und rufen bei Bedarf gern zurück. Hier kannst Du dich umfangreich zu BAföG, Auslands-BAföG, Studienkrediten, Studienplatzfragen und vielen Fragen rund ums Studium beraten lassen. Zusätzlich: Mittwochs am Standort Neustadtswall auch zu Miet- und Wohnungsangelegenheiten. Diese Mittwochs-Beratung findet in Kooperation mit dem AStA der Universität Bremen statt.

bafog-beratung@hs-bremen.de

Alle Anfragen und Gespräche werden streng vertraulich behandelt. Die BAföG- und Sozialberatung ist Teil des AStAs und damit vollkommen unabhängig vom Studentenvolk.

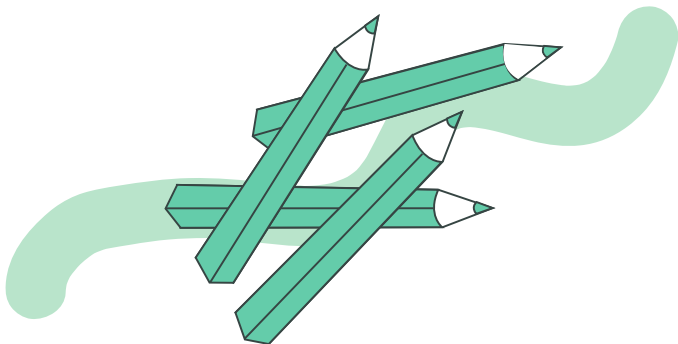

Studienkredite

Die wichtigsten Kreditgeber:

Kreditanstalt für den Wiederaufbau (KfW)
Bis 650,-€ mtl. als verzinste Darlehen



Bildungskredit vom Bundesverwaltungsamt (BVA)
für fortgeschrittene Studierende
Bildungskredit: 100 – 300 €, Zinssatz (effektiv) unter 1 %



Stipendien

..Für die Suche nach einem Stipendium lohnt es sich, einen Blick in die Datenbank des Stipendienlotsen zu werfen, die es ermöglicht, gezielt zu suchen.



..Daneben gibt es noch zahlreiche weitere Stipendien wie z.B. das Deutschlandstipendium.



..und ERASMUS.



März Übersicht 2022

Di	1
Mi	2
Do	3
Fr	4
Sa	5
So	6
Mo	7
Di	8
Mi	9
Do	10
Fr	11
Sa	12
So	13
Mo	14
Di	15
Mi	16
Do	17
Fr	18
Sa	19
So	20
Mo	21
Di	22
Mi	23
Do	24
Fr	25
Sa	26
So	27
Mo	28
Di	29
Mi	30
Do	31

Notizen:

Monats To-Do-Liste:

*

*

*

*

*

*

*

*

*

*

*

*

*

*

*

*

*

*

*

28.02

Montag

01.03

Dienstag

02.03

Mittwoch

03.03		Donnerstag	
04.03		Freitag	
05.03	Samstag	06.03	Sonntag

07.03

Montag

08.03

Dienstag

09.03

Mittwoch

10.03		Donnerstag			
11.03		Freitag			
12.03		Samstag	13.03		Sonntag

14.03

Montag

15.03

Dienstag

16.03

Mittwoch

17.03		Donnerstag	
18.03		Freitag	
19.03	Samstag	20.03	Sonntag

21.03

Montag

22.03

Dienstag

23.03

Mittwoch

24.03		Donnerstag	
25.03		Freitag	
26.03	Samstag	27.03	Sonntag

Studierendenschaft

Wir Studierenden wollen den Entwicklungsprozess unserer Hochschule aktiv mitgestalten. Um unsere Interessen erfolgreich zu vertreten, haben wir uns eine demokratische Struktur gegeben. Alle Studierenden haben dabei die Möglichkeit sich einzubringen.

Aufgaben der Studierendenschaft

Die Studierendenschaft wählt direkt und indirekt die studentischen Gremien, sowie die studentischen Vertreter*innen der Hochschulgremien. In zweiteren ist das Sitzverhältnis durch das Hochschulgesetz geregelt, so dass Professor/innen (fast) immer die Mehrheit in den Gremien innehaben.

Dennoch: Ihr seid nicht die Vertreter/innen der Hochschule, der Professor/innen, des Rektorats, des Fachbereichs oder irgendwelcher Sachzwänge. Ihr seid einzig und allein die Vertreter/innen der Studierenden, die euch gewählt haben. Wenn ihr in einem Gremium sitzt, müsst ihr euren Professor/innen gegenüberreten. Denjenigen, die euch bewerten. Keine leichte Aufgabe. Dennoch lohnt sich die Arbeit: Durch Hartnäckigkeit, Zusammenhalt und Engagement können wir viel erreichen. Die Erfahrungen, die du als Studierendenvertreter/in sammeln wirst, kann dir keine Vorlesung geben.

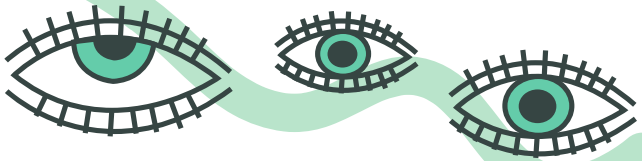

Satzungen der Studierendenschaft

Die wichtigste Satzung der Studierendenschaft ist unsere Grundordnung, da sie uns alle betrifft. Die Präambel:

„Der Hochschulbereich ist Teilbereich der gesamten Gesellschaft der Bundesrepublik Deutschland und nicht isoliert von ihr zu sehen. Die Studierendenschaft tritt im Rahmen ihrer gesetzlichen Aufgaben für eine soziale und demokratische Entwicklung der Bundesrepublik Deutschland und für die Sicherung des Friedens ein. Im Bewusstsein der Verantwortung vor der Gesellschaft ist die Studierendenschaft verpflichtet, aktiv an der Gestaltung des Hochschullebens teilzunehmen und ihre demokratischen Rechte wahrzunehmen.“

Die gesamte Satzung gibt's hier:



April Übersicht 2022

Fr	1
Sa	2
So	3
Mo	4
Di	5
Mi	6
Do	7
Fr	8
Sa	9
So	10
Mo	11
Di	12
Mi	13
Do	14
Fr	15
Sa	16
So	17
Mo	18
Di	19
Mi	20
Do	21
Fr	22
Sa	23
So	24
Mo	25
Di	26
Mi	27
Do	28
Fr	29
Sa	30

28.03

Montag

29.03

Dienstag

30.03

Mittwoch

31.03		Donnerstag			
01.04		Freitag			
02.04		Samstag	03.04		Sonntag

04.04

Montag

05.04

Dienstag

06.04

Mittwoch

07.04		Donnerstag	
08.04		Freitag	
09.04	Samstag	10.04	Sonntag

11.04

Montag

12.04

Dienstag

13.04

Mittwoch

14.04		Donnerstag	
15.04		Freitag	
16.04	Samstag	17.04	Sonntag

18.04

Montag

19.04

Dienstag

20.04

Mittwoch

21.04		Donnerstag	
22.04		Freitag	
23.04	Samstag	24.04	Sonntag

25.04

Montag

26.04

Dienstag

27.04

Mittwoch

28.04		Donnerstag	
29.04		Freitag	
30.04	Samstag	01.05	Sonntag

AStA, SR & Co.

Für die Gremienarbeit gibt es in jedem Fachbereich einen Gremienblock. Diese Zeit ist für die Gremienarbeit reserviert und es dürfen keine Lehrveranstaltungen stattfinden. Gremienarbeit ist wichtig für die Interessenvertretung der Studierenden, und Gründe mitzuarbeiten gibt es genug: So ist Gremienarbeit nicht nur eine persönliche Herausforderung, sondern man lernt auch viele nette Leute kennen. Zudem erwirbt man viele Kompetenzen für das spätere Berufsleben. Natürlich bringt die Arbeit auch eine neue Zeile im Lebenslauf.

Wenn du Lust hast, dich zu engagieren, dann bekommst du Infos dazu direkt bei deiner Fachschaft und beim AStA. Es mangelt immer an Aktiven, welche die Interessen der Studierendenschaft wahrnehmen und vertreten, besonders, da das Studium an der Hochschule meist durch Praxis- und Auslandssemester unterbrochen wird. Natürlich kannst du den AStA und deine Fachschaft auch bei verschiedenen Projekten unterstützen, ohne formal gewählt zu sein. Schau einfach mal vorbei und mach dir selbst ein Bild von der Arbeit der Studierendenvertreter/innen. Termine für die Sitzungen der Hochschulgremien erfährst du beim AStA oder in den einzelnen Fakultäten bei den Fachschaften. Sitzungen sind öffentlich, d.h. du kannst dir bei Interesse alle Sitzungen anschauen. Einladungen und Protokolle zu den Sitzungen findet ihr im Internet auf der AStA-Seite.

WIR FREUEN UNS AUF DEIN ENGAGEMENT!



Gremien- beauftragter

Der Gremienbeauftragte arbeitet bereichsübergreifend mit allen studentischen Gremien zusammen. Er unterstützt und berät die verschiedenen Gremien bei ihrer Arbeit und lädt regelmäßig zu Vernetzungstreffen ein. Neben der beratenden Tätigkeit, ist er auch aktiv in die studentische Arbeit eingebunden.

Wenn ihr Fragen zur Arbeit der studentischen Gremien habt, euch engagieren wollt, Interesse an der Mitarbeit in den AGs habt oder einfach nur wissen wollt, wie die studentischen Wahlen funktionieren, könnt ihr euch an den Gremienbeauftragten wenden.

Marc Renken

Neustadtswall 30 (Raum M05)

28199 Bremen

Tel. 0421 5905 - 3642

gremien@hs-bremen.de



Studierendenrat (SR)

Der Studierendenrat (SR) ist das Studierendenparlament unserer Hochschule und damit das höchste Gremium der studentischen Selbstverwaltung. Die 25 Sitze im SR werden einmal im Jahr von den Studierenden direkt gewählt. Alle immatrikulierten Studierenden können sich zur Wahl aufstellen lassen. Es besteht die Möglichkeit als Liste anzutreten: Eine Liste ist eine Gruppe von Studierenden die die gleichen Ziele und Ansichten bezüglich der SR- Arbeit haben. Der SR trifft sich in regelmäßigen Sitzungen, die auch für Nichtmitglieder zugänglich sind, und ist unter anderem für die Satzungen der Studierendenschaft zuständig. Der SR wählt die AStA-Mitglieder, die Härtefallkommission (HäFK), die über den Erlass der Semesterticketgebühr für finanzschwache Studierende entscheidet, den Wahlausschuss und den Wahlprüfungsausschuss für die Organisation der Studierendenrats- und Fachschaftswahlen. Außerdem wählt der SR die studentischen Vertretungen für den Verwaltungsrat des Studierendenwerks, entscheidet über den studentischen Haushalt und beschließt über das Semesterticket. Der SR lebt, wie viele andere studentischen Gremien, von der aktiven Mitarbeit der Studierendenschaft. Ohne sie können die Interessen der Studierenden nicht angemessen vertreten werden. Durch eure Ideen kann die Vernetzung zwischen den Fakultäten verbessert werden, die Einführung von interdisziplinären Veranstaltungen ermöglicht werden und das Leben als Student/in einfach ein bisschen schöner gemacht werden.

ANSPRECHPARTNER:

Das aktuelle Präsidium einer Legislaturperiode.

Herr Tobias Eichner

E-Mail: studierendenrat@hs-bremen.de



Allgemeiner Studierendenausschuss (AStA)

Der AStA ist die fakultätsübergreifende Interessenvertretung der Studierenden und besteht aus dem dreiköpfigen Vorstand, sowie den Referent*innen für:

1. Hochschulpolitik
2. Öffentlichkeit
3. Soziale Belange
4. Politik und Gesellschaft
5. Umwelt
6. Gleichstellung
7. Kommunikation
8. Kultur
9. studentische Belange

Der AStA sucht in seiner Arbeit auch die Auseinandersetzung mit politischen Entscheidungsträger*innen in Bremen und die Einflussnahme auf politische Vorgänge. Der AStA wirkt auch bei Streiks und Demonstrationen mit wie z.B der Demo zum Solidarsemester 2021. Dort wo die Vertreter*innen der Hochschule keinen Mut haben, um Widerstand zu leisten, ist es oftmals nur der AStA, der die Interessen der Studierenden vertritt.

Neben diesen großen, für alle sichtbaren Aktionen, setzt er sich täglich mit der aktuellen Situation an der Hochschule auseinander und ist z.B. auch Herausgeber dieses Kalenders. AStA-Mitglieder/innen nehmen regelmäßig an Sitzungen der Hochschulgremien teil und arbeiten mit anderen Studierendenvertretungen, wie z.B. den Fachschaften, zusammen. Zudem verwaltet der AStA die Finanzen der Studierendenschaft und bietet verschiedene Verwaltungsarbeiten an, wie z.B. Bearbeitung des Semestertickets oder den Internationalen Studierendenausweis. Außerdem finanziert der AStA eine kostenlose, neutrale und unabhängige BAföG- und Sozialberatung die jedem Studierenden bei Fragen und Problemen zur Verfügung steht. Eine Mitarbeit im AStA ist auch ohne Mandat möglich. Die Arbeit im AStA ist ehrenamtlich und damit nicht bezahlt. Die Sitzungen des AStAs sind hochschulöffentlich. Die Zeiten sind auf unserer Homepage einsehbar.

WIR FREUEN UNS ÜBER JEDEN BESUCH!

Bei jeglichen Belangen sind wir erreichbar unter der E-Mail Adresse:

asta@hs-bremen.de

Herr Jerome Geisinger, 2. AStA-Vorsitzender
asta-vorstand@hs-bremen.de

Nach Absprache sind wir auch persönlich für euch da:
Im Raum 6a-10



Psychologische Beratungsstellen:

Das Corona Virus hat uns alle in unserer Lebensweise beeinflusst, sei es Existenzangst oder allgemeines mentales Unwohlsein.. Deswegen wollen wir hier gerne auf unsere Psychologische Beratungsstelle (PBS) verweisen. Diese steht allen Studierenden der Hochschulen Bremens zur Verfügung, um bei persönlichen und studienbedingten Problemen Unterstützung zu bieten..

Ihr könnt jederzeit die Beratung kostenfrei und unbürokratisch in Anspruch nehmen. Selbstverständlich unterliegen alle Mitarbeiter*innen der Schweigepflicht.

Frau Intemann

Sekretariat:

Phone: (0421) 22 01 - 1 13 10

Fax: (0421) 22 01 - 2 13 90

Öffnungszeiten des Sekretariats:

Montag, Dienstag, Donnerstag, Freitag: 9 bis 13 Uhr

Mittwoch: 14 bis 16 Uhr



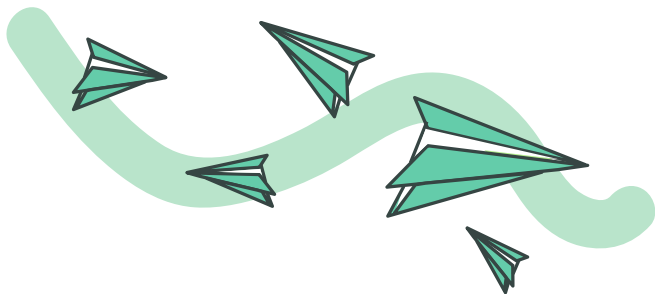

Fachschaften

Eine Fachschaft ist die studentische Vertretung aller Studierenden einer Fakultät. Pro Fakultät gibt es eine Fachschaft. Jede Fachschaft besteht aus fünf direkt von euch gewählten Mitglieder*innen. Sie sind eure Repräsentant*innen und haben in dieser Funktion die Aufgabe, in eurem Namen z.B. Gespräche mit Dekanen und Verwaltung zu führen.

Jede Fachschaft hat die Möglichkeit, Ausschüsse für die jeweiligen Studiengänge zu bilden.

Fachschaft 1

Liebe Studis,

wir sind Eure Fachschaft 1 der Fakultät Wirtschaftswissenschaften. Gerne sind wir für Euch als studentische Vertretung in allen Belangen da, unterstützen Euch und helfen wo wir können. In Corona-Zeiten erreicht ihr die Fachschaft unter:

fachschaft1@hs-bremen.de

Wir wünschen euch einen tollen Start ins Semester und freuen uns, wenn wir Euch helfen können. **Eure Fachschaft**



Fachschaft 2

Moin, wir sind die Fachschaft 2!

Sprich, wenn ihr Architekten, Bauingenieure und Umwelttechniker Probleme und Kritik an der Hochschule äußern wollt, wendet euch an uns. Wir vertreten nämlich eure Interessen der Fakultät 2 vor der Hochschulleitung. Auch wenn ihr eine Party planen wollt, helfen wir euch gern weiter. Ihr könnt uns aktuell nur unter fachschaft2@hs-bremen.de erreichen.

Irgendwann sehen wir uns dann hoffentlich wieder

Fachschaft 3

Wir sind die Fachschaft 3, also eure gewählte studentische Vertretung in studienbezogenen Belangen. Unser Ziel ist eine offene Kommunikation zwischen Student*innen, Dozent*innen und Hochschulvertreter*innen innerhalb der Fakultät. Wir möchten euch herzlich einladen eure eigenen Ideen einzubringen und euch an Projekten zu beteiligen.

Mit euren Wünschen, Anliegen oder Anregungen könnt ihr uns unter fachschaft3@hs-bremen.de erreichen. Wenn die Hygieneregeln es wieder erlauben organisieren wir ebenso gerne Veranstaltungen (Vorlesungen, Partys, etc.) und treffen uns regelmäßig.

E-Mail: Fachschaft3@hs-bremen.de

Fachschaft 4

E-Mail: fachschaft4@hs-bremen.de



Fachschaft 5

Wir von der Fachschaft 5 haben die Aufgabe euch und eure Interessen zu vertreten. Neben vielen studentischen Projekten, die wir unterstützen, diskutieren wir auch über hochschulpolitische Themen und die Arbeit der Fachschaftsausschüsse (FSA). Kurz zusammengefasst versuchen wir eure Ideen und Anregungen umzusetzen und das Leben und Studieren an der Hochschule zu verbessern, um- und mitzugestalten. Ihr könnt mit neuen Ideen und Projekten oder auch Kritiken gerne zu uns kommen. Besuchen könnt ihr uns in unserem Fachschaftsraum M208 während unseren Sitzungen, die immer hochschulöffentlich stattfinden. Auf der Website der Fachschaften werden die aktuellen Termine und Projekte veröffentlicht. Oder Ihr schreibt uns einfach per Mail:

fachschaft5@hs-bremen.de

**Liebe Grüße und einen guten Einstieg ins Studium,
wünscht die Fachschaft 5!**

Mai Übersicht 2022

So	1
Mo	2
Di	3
Mi	4
Do	5
Fr	6
Sa	7
So	8
Mo	9
Di	10
Mi	11
Do	12
Fr	13
Sa	14
So	15
Mo	16
Di	17
Mi	18
Do	19
Fr	20
Sa	21
So	22
Mo	23
Di	24
Mi	25
Do	26
Fr	27
Sa	28
So	29
Mo	30
Di	31

Notizen:

Monats To-Do-Liste:

*
.....

*
.....

*
.....

*
.....

*
.....

*
.....

*
.....

*
.....

*
.....

*
.....

*
.....

*
.....

02.05

Montag

03.05

Dienstag

04.05

Mittwoch

05.05		Donnerstag	
06.05		Freitag	
07.05	Samstag	08.05	Sonntag

09.05

Montag

10.05

Dienstag

11.05

Mittwoch

12.05		Donnerstag	
13.05		Freitag	
14.05	Samstag	15.05	Sonntag

16.05

Montag

17.05

Dienstag

18.05

Mittwoch

19.05		Donnerstag	
20.05		Freitag	
21.05	Samstag	22.05	Sonntag

23.05

Montag

24.05

Dienstag

25.05

Mittwoch

26.05		Donnerstag	
27.05		Freitag	
28.05	Samstag	29.05	Sonntag

Wahlen

Einmal im Jahr, in der Regel im Dezember, finden an der Hochschule die Gremienwahlen statt. Alle Studierenden sind aufgerufen ihre Stimme abzugeben und ihre Fachschaftsvertreter*innen und den Studierendenrat zu wählen.

Der Studierendenrat (SR) ist das höchste gewählte Beschlussgremium der Studierenden. Er wählt beispielsweise den AStA, entscheidet über den studentischen Haushalt oder stimmt über das Semesterticket ab.

Die Fachschaften (FS) sind die Studierendenvertretung auf Fakultätsebene. Sie sind direkter Ansprechpartner bei Problemen innerhalb des Studiengangs und organisieren beispielsweise Erstsemesterveranstaltungen, Weihnachtsfeiern etc. Sie sind aber oft auch in fakultätsübergreifende Projekte und Veranstaltungen eingebunden.

Einige Wochen vor der Wahl erhalten alle Studierenden eine E-Mail vom Wahlausschuss. Darin erfahrt ihr, wann und wo gewählt wird. Außerdem erfahrt ihr, wie ihr selbst für eines der Gremien kandidieren könnt.

Kandidieren können übrigens alle Studierenden der Hochschule. Insbesondere Erstsemester sind eingeladen zu kandidieren, um so das eigene, künftige Studenumfeld aktiv mitzugestalten. Die Amtszeit beginnt mit dem Sommersemester und umfasst ein Jahr.

Struktur der Studierendenvertretung der studentischen Selbstverwaltung

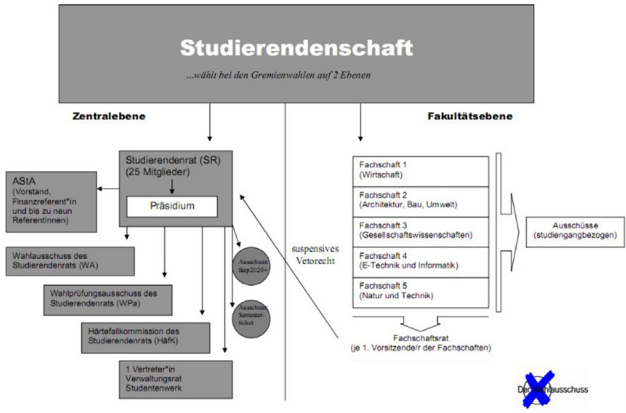

Bei Fragen zu den Gremien oder den Wahlen könnt ihr euch an den ASiA, den Gremienbeauftragten oder eure Fachschaft wenden.

*Info: Parallel zu den studentischen Gremienwahlen finden werden die Hochschulgremien (Akademischer Senat und Fakultätsräte) gewählt. Die Studierenden wählen ihre Vertreter*innen innerhalb der Hochschulgremien und können sich auch selbst zur Wahl stellen. Bitte beachtet dazu die E-Mails von der Hochschule. Weitere Infos zu den studentischen Gremienwahlen gibt es hier:*



Juni Übersicht 2022

Mi	1
Do	2
Fr	3
Sa	4
So	5
Mo	6
Di	7
Mi	8
Do	9
Fr	10
Sa	11
So	12
Mo	13
Di	14
Mi	15
Do	16
Fr	17
Sa	18
So	19
Mo	20
Di	21
Mi	22
Do	23
Fr	24
Sa	25
So	26
Mo	27
Di	28
Mi	29
Do	30

Notizen:

Monats To-Do-Liste:

*
 *
 *
 *
 *
 *
 *
 *
 *
 *
 *

30.05

Montag

31.05

Dienstag

01.06

Mittwoch

02.06		Donnerstag	
03.06		Freitag	
04.06	Samstag	05.06	Sonntag

06.06

Montag

07.06

Dienstag

08.06

Mittwoch

09.06		Donnerstag	
10.06		Freitag	
11.06	Samstag	12.06	Sonntag

13.06

Montag

14.06

Dienstag

15.06

Mittwoch

16.06		Donnerstag	
17.06		Freitag	
18.06	Samstag	19.06	Sonntag

20.06

Montag

21.06

Dienstag

22.06

Mittwoch

23.06		Donnerstag	
24.06		Freitag	
25.06	Samstag	26.06	Sonntag

Kultur & Freizeit

Freizeit und kulturelle Aktivitäten leiden stark unter den Einschränkungen der Coronapandemie. Nichtsdestotrotz wollen wir euch einen kleinen Überblick über mögliche Kulturangebote geben, um sie ggf. in naher Zukunft auch nutzen zu können. Folgende Auflistungen sind Kulturangebote, die ursprünglich immer in Bremen stattgefunden haben.

Bremen besitzt eine vielfältige Theaterszene. Die Bremer Shakespeare Company richtet einmal jährlich Ende Juli/Anfang August Shakespeare im Park aus. Die Museumslandschaft in Bremen ist ebenso vielfältig. Als Beispiel gibt es direkt am Bahnhof das Überseemuseum oder wer es moderner mag das Universum Science Center nahe der Universität. Ebenso lohnt sich ein Ausflug nach Bremerhaven, wo sich das Deutsche Schifffahrtsmuseum, das Klimahaus und das Auswandererhaus in unmittelbarer Nähe zueinander befinden.

Das Kultursemesterticket ermöglicht freien oder stark ermäßigten Eintritt bei zahlreichen Institutionen und freien Künstler*innen. Dieses habt ihr bereits im Semesterbeitrag bezahlt (1,85 Euro). Scannt ihr den QR Code rechts neben dem Text, so kommt ihr zum aktuellen Angebot, welches ihr mit dem Kultursemesterticket nutzen könnt.



Für gemütliche Winterabende bietet sich ein Gang ins Kino an, neben den großen Kinos CinemaxX, Cinespace und CineStar gibt es eine Reihe von Filmkunsttheatern wie z.B. die Schauburg oder das City 46, in denen auch mal Filme abseits des Mainstreams laufen.



Aktuelle Angebote könnt ihr auf der Webseite von mix-online.de einsehen.

Auch sonst hat Bremen kulturell einiges zu bieten. Im Juni/ Juli findet das La Strada Straßenzirkus-Festival statt, rund einen Monat später dann die Breminale am Osterdeich. Im Winter gibt es neben dem traditionellen Weihnachtsmarkt in der Innenstadt auch einen mittelalterlichen Adventsmarkt ("Schlachtezauber") direkt an der Schlachte.

Ausgehen kann man in Bremen besonders gut im Viertel. Durch das ganze Steintor ziehen sich die verschiedensten Kneipen und Lokale. Dort könnt ihr auch die Bremer Taufe vollziehen. Dafür trinkt man einen "Krabbel die Wand hoch" im Eisen. Direkt daneben ist der berühmte Imbiss Arabic, in dem man seinen Hunger mit einem leckeren Rollo stillen kann.

Aber auch in allen anderen Stadtteilen gibt es nette kleine Kneipen, wie zum Beispiel das Papp oder das Drittel in der Neustadt, oder Biergarten-Atmosphäre an der Schlachte. Am Bahnhof gibt es die berühmt berüchtigte Discomeile, wo für jeden Geschmack etwas dabei ist. Direkt in Hochschulnähe findet sich das Modernes, das von Pop bis Rock alles bietet. Im Viertel findet ihr kleinere Clubs wie die Lila Eule. Veranstaltungen und Öffnungszeiten hängen jedoch stark von den aktuellen Corona Verordnungen ab.

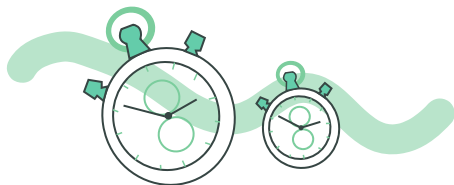

Mobilität

Das öffentliche Verkehrsnetz Bremens ist mit Straßenbahnen und Bussen recht gut ausgestattet, die du mit deinem Semesterticket jederzeit ohne Zusatzkosten nutzen kannst. Mehr Infos gibt's im Punkt "Semesterticket". Wenn norddeutsche Großstädte für dich Neuland sind, solltest du dich besonders in Acht nehmen vor Fahrradfahrern – niemals die rot markierte Fahrradspur betreten bzw. wenn es hinter dir penetrant klingelt nicht lange umschaun, sondern mit einem olympiareifen Hechtsprung zur Seite retten. Radfahren ist in Bremen Fortbewegungsmittel Nummer 1. Zu jeder Tages- und Nachtzeit überall schnell hinradeln ist hier kein Problem, wenn man denn ein Rad hat. Wenn nicht, einfach über den nächsten Flohmarkt schlendern oder bei der Fietsenbörse an der Bürgerweide vorbeischaun. Wenn einem sein Rad lieb und teuer ist, lohnt sich ein gutes Schloss (sonst ist es bald wieder auf dem Flohmarkt zu haben). Solltest du kein Fahrrad haben, kannst du dank der Kooperaiton mit WK bike bis 30 Minuten kostenlos radeln und jede danach angefangene halbe Stunde 1 Euro. Scanne den QR- Code für mehr Infos:



Oder du benutzt die E-Scooter, die in ganz Bremen verteilt sind von "tier" oder "voi". Hier bezahlst du eine Grundgebühr von einem euro und 15 cent pro angefangene Minute. Solltest du mit dem PKW zur Hochschule kommen, kannst du auf den betriebseigenen Parkplätzen parken. Ein Stellplatz kostet 1 € pro Tag (in der Tiefgarage 1,30€), was über deine Mensacard abgebucht wird. Es lohnt sich in der Regel jedoch nicht, als Studierender in Bremen ein Auto zu halten. Eine Alternative ist das Car Sharing wie es von Cambio angeboten wird. Dort gibt es auch extra Studierendentarife. Aus Bremen raus kommt man mit der Bahn oder mit Fernreisebussen. Der ZOB liegt am Hauptbahnhof direkt neben dem CinemaxX. Von dort gibt es Busse nach u.a. nach Groningen, Berlin oder an die Nordseeküste. Schaut z.B. mal auf der Website von FlixBus oder BlaBlaBus nach .

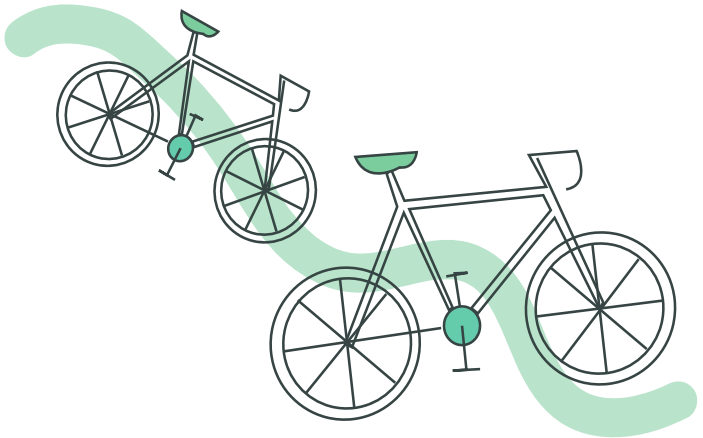

Juli Übersicht 2022

Fr	1
Sa	2
So	3
Mo	4
Di	5
Mi	6
Do	7
Fr	8
Sa	9
So	10
Mo	11
Di	12
Mi	13
Do	14
Fr	15
Sa	16
So	17
Mo	18
Di	19
Mi	20
Do	21
Fr	22
Sa	23
So	24
Mo	25
Di	26
Mi	27
Do	28
Fr	29
Sa	30
So	31

Notizen:

Monats To-Do-Liste:

*
*
*
*
*
*
*
*
*
*
*

27.06

Montag

28.06

Dienstag

29.06

Mittwoch

30.06		Donnerstag	
01.07		Freitag	
02.07	Samstag	03.07	Sonntag

04.07

Montag

05.07

Dienstag

06.07

Mittwoch

07.07		Donnerstag	
08.07		Freitag	
09.07	Samstag	10.07	Sonntag

11.07

Montag

12.07

Dienstag

13.07

Mittwoch

14.07		Donnerstag	
15.07		Freitag	
16.07	Samstag	17.07	Sonntag

18.07

Montag

19.07

Dienstag

20.07

Mittwoch

21.07		Donnerstag	
22.07		Freitag	
23.07	Samstag	24.07	Sonntag

25.07

Montag

26.07

Dienstag

27.07

Mittwoch

28.07		Donnerstag	
29.07		Freitag	
30.07	Samstag	31.07	Sonntag

Hochschulsport

Der Verein für Hochschulsport Bremen e.V. bietet ein umfangreiches Sportprogramm mit vielen Kursen zstudierendenfreundlichen Preisen. Das Angebot geht weit über die "klassischen" Sportarten hinaus und steht auch nicht-Studierenden offen. Von A wie Aikido über E wie Einradhockey und F wie Fallschirmspringen bis Z wie Zumba... es lohnt sich allein schon, das Angebot mal zu überfliegen. Viele Einzelsportarten werden in diesem Semester Online angeboten. Die Teamsport-Angebote finden z.T. unter Einhaltung der Hygienemaßnahmen statt. Alle neuen Infos und Entwicklungen gibt's im Web. Die Plätze sind für die Hochschulsport-Kurse sind begrenzt und begehrte Kurse daher oft schnell ausgebucht.

Anmeldestart fürs WS 21/22: 04.10.21, 7.00 Uhr

Chor „IntoNation“ der HS Bremen

Der Chor ist offen für alle Sängerinnen und Sänger. Besondere Vorkenntnisse sind nicht erforderlich. Weitere Infos hierzu bekommt Ihr online.



Theaterwerkstatt

Die Theaterwerkstatt besteht seit 1999 und steht Studierenden aller Fachbereiche unabhängig von schauspielerischer Erfahrung offen. Auch in Corona-Zeiten werden wir uns nicht digital, sondern live – entsprechend der Hygieneverordnung treffen. Das geplante Projekt ist auf die Dauer eines Studienjahres konzipiert und wird am Ende des Arbeitsprozesses der Öffentlichkeit in eine Aufführungsreihe präsentiert. Im letzten Jahr wurde zum Beispiel Shakespeares MACBETH in einer modernen Fassung auf die Bühne gebracht. Die Treffen finden wöchentlich dienstags um 19.00 Uhr in der Bibliothek der HSB Neustadtswallstatt.

Weitere Infos erhaltet Ihr online.



Fremdsprachen

Das Fremdsprachenzentrum der Hochschulen im Land Bremen (**FZHB**) bietet Kurse in knapp 20 Sprachen sowie Vorbereitung auf Auslandssemester an. Außerdem kannst du dort international anerkannte Sprachzertifikate entsprechend deines Sprachniveaus erwerben. Hilfe zur Selbsthilfe gibt es in den **Selbstlernzentren (SLZ)**, wo du dir autodidaktisch beliebige Sprachen mithilfe von Lernsoftware erarbeiten kannst.

Diese befinden sich am Neustadtswall, an der Werderstraße und am ZIMT (Zentrum für Informatik und Medientechnik). Außerdem bietet das **FZHB** eine kostenlose Tandemvermittlung zum Sprachenlernen an. Dabei handelt es sich um einen Sprachtausch bei dem sich zwei Personen mit unterschiedlichen Muttersprachen regelmäßig treffen, um ihre Kenntnisse der jeweils anderen Sprache zu verbessern.

AG Nachhaltigkeit

nach-hal-tig (Adjektiv): sich auf längere Zeit stark auswirkend -Duden-Es sind dabei schon die kleinen Stellschrauben, an denen gedreht werden kann und durch die viel verändert wird. An der Hochschule haben wir uns z.B. dafür eingesetzt, dass die übriggebliebenen Brötchen aus der Mensa an soziale Einrichtungen geliefert werden, damit sie nicht im Müll landen. Außerdem haben wir die kleinen Portionstütchen von Salz und Pfeffer durch Streuer ersetzt und veranstalten regelmäßig Flohmärkte. Das sind natürlich nur Beispiele und wir freuen uns über frischen Wind und jede neue Idee. Möchtest du dich an Projekten beteiligen, die langfristig gedacht sind und helfen sollen, die Welt ein bisschen besser zu machen? Hast du tolle Ideen und möchtest die bei uns einbringen?

Dann komm vorbei! Wir freuen uns auf dich.
Du kannst uns auch schreiben unter:

ag-nachhaltigkeit@hs-bremen.de oder

www.facebook.com/agnachhaltigkeit

Wir haben jetzt auch eine Instagramseite! Finde uns unter
[@ag_nachhaltigkeit_hsb](https://www.instagram.com/ag_nachhaltigkeit_hsb)

Gerade in diesen besonderen Zeiten ist es uns wichtig, weiterhin am Ball zu bleiben und auch auf Abstand an unseren Projekten weiter zu arbeiten. Schreib uns einfach an!



IKUF

Du hast Lust dich neben dem Studium ehrenamtlich zu engagieren? Du organisierst gerne, magst den Umgang mit Kindern oder hast einfach Lust auf interkulturellen Austausch? Dann suchen wir genau Dich! :) Wir, der Arbeitskreis "IKUF - Integration durch Kultur und Freizeit", sind Studierende der Hochschule Bremen und haben es uns seit 2015 zur Aufgabe gemacht, die Integration von Kindern, Jugendlichen

und jungen Erwachsenen mit Flüchtlingshintergrund mittels Aktivitäten im Kultur- und Freizeitbereich zu fördern. Du möchtest mehr erfahren? Dann kontaktiere uns gerne per E-Mail oder über Instagram!

E-Mail: ikuf-bremen@gmx.de

Instagram: [ikuf_bremen](https://www.instagram.com/ikuf_bremen)

Portkeys Bremen Quidditch

Quidditch ist reine Fantasie? Mittlerweile nicht mehr! Seit einigen Jahren teilen immer mehr Menschen unsere Begeisterung für diese Kombination aus Handball, Rugby und Völkerball - plus einer guten Portion Selbstironie. Wir, die Portkeys Bremen, heißen neue Spieler*innen immer herzlich willkommen.

Mehr Infos gibt's in der facebook-Gruppe.

Quidditch Bremen.

Hochschulcup

Das Sportangebot an der Hochschule Bremen ist nicht gerade groß. Zwar gibt es am Standort Werderstraße eine Mehrzweckhalle, an offenen Sportangeboten mangelt es dennoch. Das war vor über 10 Jahren einer der Gründe für den 1. Hochschulcup.

Der Hochschulcup ist das jährlich stattfindende, hochschulweite Hallenfußballturnier an der Hochschule Bremen. Veranstaltet wird das Turnier von den studentischen Gremien.

Das Besondere am Hochschulcup: Alle können teilnehmen - Studis, Lehrende, Mitarbeiter*innen. Gerne auch in gemischten Teams. Die einzige Voraussetzung ist, dass alle Spieler*innen an der Hochschule Bremen beschäftigt sind.

In den vergangenen Jahren haben bis zu 16 Teams am Hochschulcup teilgenommen. In diesem Jahr wird das Turnier wahrscheinlich pausieren müssen, da aufgrund der aktuellen Pandemiesituation wahrscheinlich kein Hallenfußballturnier mit weit über 100 Spieler*innen und Zuschauer*innen möglich sein wird.

Aufgeschoben heißt allerdings nicht aufgehoben. Wenn alles klappt wird es im Frühjahr/Sommer des kommenden Jahres ein Freiluftturnier geben und vielleicht rollt im Herbst 2021 dann ja auch wieder der Ball in der Halle.

Ihr werdet die Aushänge in der Hochschule sehen!



Locale Erasmus Initiative (LEI)

Du hast Spaß an Sprachen, Interesse an fremden Kulturen, möchtest neue Leute kennenlernen und hast Lust Veranstaltungen zu planen? Dann sei dabei und hilf uns, den Austauschstudent*innen der Hochschule eine unvergessliche Zeit in Bremen zu bieten! Wir fördern den interkulturellen Austausch zwischen internationalen und lokalen Studierenden und treffen uns etwa zweimal im Monat, um Veranstaltungen zu planen, die das Gegenteil von Langeweile versprechen. Ob Internationales Dinner, Tram-party oder unsere Stammtische- unser Programm ist vielfältig, besonders durch die coronabedingten Abänderungen wird im kommenden Semester auf jeden Fall viel Neues ausprobiert, dabei ist jede neue Idee willkommen!

Melde dich bei Interesse und schreib an:

lei@hs-bremen.de

We are looking forward to you!

Cheers, die LEI!

August Übersicht 2022

Mo	1
Di	2
Mi	3
Do	4
Fr	5
Sa	6
So	7
Mo	8
Di	9
Mi	10
Do	11
Fr	12
Sa	13
So	14
Mo	15
Di	16
Mi	17
Do	18
Fr	19
Sa	20
So	21
Mo	22
Di	23
Mi	24
Do	25
Fr	26
Sa	27
So	28
Mo	29
Di	30
Mi	31

Notizen:

Monats To-Do-Liste:

- *
- *
- *
- *
- *
- *
- *
- *
- *
- *
- *
- *
- *

01.08

Montag

02.08

Dienstag

03.08

Mittwoch

04.08		Donnerstag	
05.08		Freitag	
06.08	Samstag	07.08	Sonntag

08.08

Montag

09.08

Dienstag

10.08

Mittwoch

11.08		Donnerstag	
12.08		Freitag	
13.08	Samstag	14.08	Sonntag

15.08

Montag

16.08

Dienstag

17.08

Mittwoch

18.08		Donnerstag	
19.08		Freitag	
20.08	Samstag	21.08	Sonntag

22.08

Montag

23.08

Dienstag

24.08

Mittwoch

25.08		Donnerstag	
26.08		Freitag	
27.08	Samstag	28.08	Sonntag

29.08

Montag

30.08

Dienstag

31.08

Mittwoch

01.09		Donnerstag	
02.09		Freitag	
03.09	Samstag	04.09	Sonntag

Fragen? Probleme? Die Beratenden der HBS helfen Ihnen weiter!

Während Ihres Studiums steht Ihr Studiengang im Fokus. Ihre Lehrenden sind Ihre ersten Ansprechpartnerinnen und Ansprechpartner für alle Fragen rund um Ihr Fach, den Studienaufbau und die Prüfungen. Aber auch darüber hinaus gibt es in Ihrem Leben viel zu organisieren - und manchmal hakt es einfach. Dann finden Sie bei unterschiedlichen Beratungsangeboten der Hochschule Bremen Rat und Hilfe. Mit Fragen zu Studium, Finanzen oder auch persönlichen Anliegen können Sie sich an die verschiedenen Beratungsangebote wenden.

Hier finden wir dann gemeinsam Antworten auf Fragen rund um:

- Orientierung
- Bewerbung
- Zulassung
- Prüfungen
- Auslandsaufenthalt
- Berufseinstieg
- Prüfungsangst
- Studienschwierigkeiten
- Zweifel am Studium
- Weiterbildung
- Studienfinanzierung (allgemein)
- BAföG
- Stipendien
- Weitere Unterstützungsmöglichkeiten
- Studium & Familie
- Studieren mit Beeinträchtigung
- Persönliche Sorgen & Nöte
- Diskriminierung
- Akute Notlagen

Wir Beratenden an der HSB sind miteinander vernetzt und können Sie jeweils an die für Ihr Anliegen richtige Stelle verweisen – sollten Sie einmal nicht direkt an der richtigen Stelle gelandet sein. Alle Beratungseinrichtungen finden Sie unter:

www.hs-bremen.de/beratung

Gern können Sie sich auch an die Zentrale Studienberatung (ZSB) wenden. Wir sagen Ihnen, wo Sie mit Ihrem Anliegen am besten aufgehoben sind:

Zentrale Studienberatung (ZSB)- hier sind auch das „Familienbüro für Studierende“ sowie die Beratungsstelle „Inklusives Studieren“ und die Beratung für „international students“ (Studierende, die ihr gesamtes Studium an der HSB verbringen), angesiedelt.

hs-bremen.de/studienberatung

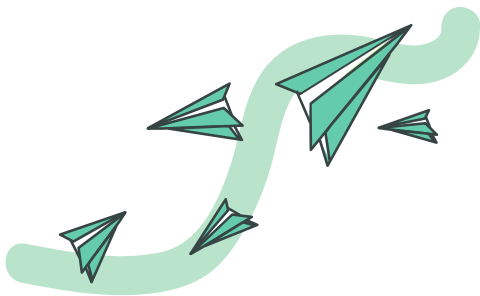

Weitere Beratungsangebote

IMMATRIKULATIONS- UND PRÜFUNGSAMT

hs-bremen.de/d3

INTERNATIONAL OFFICE (IO) UND DEZENTRALE INTERNATIONAL OFFICES (DIOS)

hs-bremen.de/international-office

GLEICHSTELLUNGSSTELLE

hs-bremen.de/gleichstellungsstelle

ZENTRUM FÜR LEHREN UND LERNEN (ZLL)

hs-bremen.de/zll

CAREER SERVICE

hs-bremen.de/career-service

GRÜNDUNGSSERVICE

[hs-bremen.de/internet/de/forschung/
transfer/existenzgruendungen](https://hs-bremen.de/internet/de/forschung/transfer/existenzgruendungen)

STAATS- UND UNIVERSITÄTSBIBLIOTHEK (SUUB)

suub.uni-bremen.de

ASTA SOWIE ASTA BAFÖG- UND SOZIALBERATUNG

asta-hsb.de

**PSYCHOLOGISCHEN BERATUNGSSTELLE (PBS)
DES STUDIERENDENWERKES**

[stw-bremen.de/de/beratung-soziales/
psychologische-beratung](http://stw-bremen.de/de/beratung-soziales/psychologische-beratung)

SOZIALBERATUNG DES STUDIERENDENWERKES

[stw-bremen.de/de/beratung-soziales/
sozialberatung](http://stw-bremen.de/de/beratung-soziales/sozialberatung)

Impressum:

Herausgeber: AStA der Hochschule Bremen

Kontakt: AStA der Hochschule Bremen
Neustadtwall 30, Raum M07
28199 Bremen

Tel.: +49 421/59053643

Mail: asta@hs-bremen.de

Web: www.asta-hsb.de

Redaktion:

Vorlage der Texte: Joana Hawner / Marc Renken
Überarbeitung der Texte: Binta Jadama/ Merit Mikhail

Grafik: clara.o.correa@web.de

Alle Angaben ohne Gewähr.

**EINFACH
MAL
WAS TOTAL
VERRÜCKTES
MACHEN!**

...KANDIDIEREN!

11205
WWW.ASIALESERBEWAHLEN
WWW.ASIALESERBEWAHLEN

Der Wahlausschuss

